ミネアサヒって 本当に美味しいの？

って思ったことありませんか？

ミネアサヒといえば、この辺りで育つ希少米、幻の米・・・
目隠しして、コシヒカリと食べ比べたら どっちが美味しいのか？
見分けることはできるのか？

挑戦者１人目は、わたくし、新人スタッフの鈴木(左)。
ご飯大好きっこです。
２人目は、ＭＹパワー代表の早川さん(右)。
７０年のキャリアが武器。

１つ目のお米を試食。
早川「なるほどね」
鈴木「美味しいですね」

← マスクで目隠し(笑)

そして２つ目のお米を試食。
早川「ちょっとモチモチしてる？」
「さっきのほうが好きだな」
鈴木「確かに少し味が違う・・・」

答えは・・・１つ目がミネアサヒでした！

早川「目隠し無しなら分かったな！ ツヤが違う」
鈴木「どっちも美味しいな。これは好みの問題ってことで」

――― ＭＹパワーは「地域経済循環」という考え方を大切にしています。平たく言うと、自分たちの地域内で買い物をし、できるだけ多く地域にお金を落として、地域の経済を回していこうという考え方です。地元で収穫されたミネアサヒを食べると、地域にお金が落ちて経済が循環していきますよね。

（経営企画部／広報：鈴木・林）

◆ 編集後記～ 今回、若手スタッフの２人とＭＹパワーの広報のあり方について深く話し合いました。これまでは「ＭＹパワーを支えてくださっているコアなファンのみなさん」に向けて発信してきましたが、さらに欲深く!! ＭＹパワーのことを知らない人達にも興味を持ってもらえるようにと、少し表現の仕方を工夫してみました！（経営企画部／広報：庄司）

MYパワー

株式会社 三河の山里コミュニティパワー

〒444-2351 愛知県豊田市岩神町仲田20 足助病院内（サテライト・サロン）

Tel.0565-61-2773（たすけあいプロジェクト事務局） Fax.0565-61-2772

http://www.my-power.jp E-mail：info@my-power.jp

さんさんレター

2022.5.10 vol.8

㈱三河の山里コミュニティパワー 発行

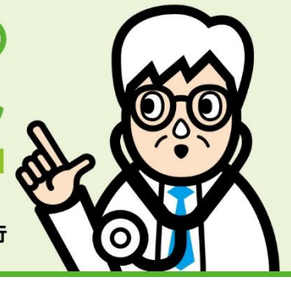

特集！ つくラッセル の ソーラー・カーポート 完成お披露目

――― 1/28（金）、30 名ほどの関係者が見守るなか、「つくラッセル 小型ソーラー･カーポート 完成お披露目会」が開かれました。「なぜ導入を決めたのか」、その主旨や背景などについて、戸田友介さん（M-easy 代表：写真右下↘）が話された主催者挨拶の内容が分かりやすかったため、ご紹介します。

… 2018 年４月より、旧築羽小学校をお借りして「つくラッセル」として運営させていただいております。おかげさまで、地域の皆様、移住者、企業の皆様、たくさんのご縁のなかで、さまざまな事業が生まれてきています。そんな中で今回、MYパワーさんと豊田信用金庫さんにご協力いただき、太陽光発電付きのカーポート、「小型ソーラー・カーポート」を導入させていただきました。

今回設置したカーポートは、普通車２台分を２つ並べることで、合計で 11kW の出力の太陽光発電を備えています。これは施設の自給電源として活用できます（一般家庭の３世帯分）。災害時には非常用電源として地域に解放もできます。

土砂災害や景観破壊の観点から、大規模な太陽光発電へのリスクを考えられる中、小さくても身近で使える自給消費型の再生可能エネルギーとして、地域の防災力を高められると期待しています。（裏面に続く）

スタッフのひとこと

３月から入った鈴木雄也です！ 旭地区出身で、IT 関係の仕事と、地域づくりに挑戦しています。20 代で YouTube をやってます。若者ともっと一緒に地域を元気にできたらな～ なんて考える毎日。頑張ります。（鈴木）

（続き→） 特に私たちの地域は、台風や積雪で木が電線にかかって数日間停電が発生することが度々あります。そんな時も**「つくラッセルに来れば電気は大丈夫！」**となることで、地域の安心に貢献できるものと考えています。

また、つくラッセルでは、（一社）里モビニティによる、年を重ねながらも自立した移動を支える取り組みとして、超小型 EV「里モビ」（←左写真）のリース事業も行っております。この里モビの充電にも活用できる上、**非常時には充電した電気を運搬し、必要とされるところへ運ぶ**、そんな取り組みにもつなげていきたいです。

この小型ソーラー･カーポートが、地域のショールームになり、今後は**地元の工務店や電気店と協力して、地域の電気を自分達で確保していく流れも作っていきたい**です。

――― 当日は戸田さんのはからいで、コレカラフーズさんのカップアイス（無添加･地元厳選素材使用）が振る舞われ大好評でした！

最後になりますが、県議会議員の鈴木様、豊田市議会議員の三江様、旭支所長の鈴木様、未来都市推進課の中神様、山井様、築羽自治区長の安藤様、豊田信用金庫 足助支店長の久木田様のほか、ひまわりネットワーク様、中日新聞様、矢作新報様、新三河タイムス様をはじめ、多くの皆さまにご臨席いただきました。ありがとうございました。 （エネルギー事業部：庄司）

MYパワーは、小型ソーラー･カーポートの設置を「全面サポート」します！

- 総額 税込 300 万円ほど ＊補助金活用でさらにお求めやすく
- 建設費用は 8～15 年ほどで回収！ 耐用年数は総じて 20～30 年！
- 補助金申請や低金利融資のサポートも行います！

電気代として地域外に流出しているお金の漏れを防ぎ、地域循環させるために！

夏季休暇のお知らせ

8/11(木)	12(金)	13(土)	14(日)	15(月)	16(火)
祝日（山の日）	営業	土日休業		お盆休み	営業

スタッフのひとこと

う〇い棒のエビマヨ味を求めて市内スーパーを巡回していますが、３か月経っても全く成果がありません…情報のある方 ☎ 0565-61-2771 までお願いします！（浦野）

みんなで大掃除！ 近岡事務局 開設です

新しい職員も増え、足助病院内の事務局が手狭になってきたため、近岡にMYパワー**２つ目の事務局**を開設しました！！

現在、常勤･非常勤含めて１１名。新型コロナウイルスの拡大防止のためにも、職員を分散させて、密の回避もできます。

3/29（火）、新しい事務局の大掃除を職員一同で行いました！「自分たちの職場は自分たちの手で！」ということで、代表、専務、取締役、社員、パートと、**どの役職も分け隔てなく**、全員参加でピカピカに掃除しました！

別荘のような事務局、ぜひお越しください。（総務部：林）

メンバー紹介 ❹ 元気ハツラツ女性スタッフ 林 葵さん（たすけあい事業部 他）

みなさん こんにちは！ MYパワーの林です。早川先生に誘っていただきMYパワーとのご縁をいただいてからパートとして働いています。

主にたすけあいプロジェクトのたすけあいカー（移動支援）や健康見守りの仕事をしていて、基本事務局にいるので、みなさん**おしゃべりしに事務局に遊びに来てくださいね**！

趣味は**お酒と最近始めたゴルフにガチハマりしちゃってます！**

かわいい服着て、お酒飲んで、スポーツできる最高の贅沢、ゴルフにメロメロです（^^）

気の合う友達と**自然の中で運動しながら飲むレモンサワー**が格別★

最近は足助に打ちっぱなし場があればいいのにと日々妄想してます。どなたか作ってくれませんか～？（笑）

まだ始めたばかりで下手っぴですが、ゴルフ好きのみなさん、**是非ゴルフ友達になってください！**（上手い方教えてくだされ～い！）

スタッフのひとこと

最近、庭の花壇を植え替えました。色とりどりの花たちが我が家の庭を彩ってくれています。今年の新入りはガザニアです。娘へのエールも込めて植えました。花言葉は「あなたを誇りに思う」。とても素敵な言葉ですよね♪（西川）